Pfarreien *Gemeinschaft* Schillingen

Greimerath, Hentern, Kell am See, Lampaden,
Mandern/Waldweiler, Reinsfeld, Schillingen/Heddert, Zerf

PFARRBRIEF

28.06.2014 – 27.07.2014 **Nr. 7**

Das neue Gotteslob…

Das neue Gotteslob kommt…
Vorbehaltlich der Zustimmung der zuständigen Räte kann das neue Gotteslob in allen Gemeinden unserer Pfarreiengemeinschaft eingeführt werden.
Geplant ist, dies am 26.09.2014 im Rahmen eines „Abends der Kirchenmusik“ unter Mitwirkung der Kirchenchöre zu tun (nähere Informationen finden Sie im nächsten Pfarrbrief).

Die Kosten für die Neuanschaffung der Bücher für unsere Kirchen und Kapellen sind nicht unerheblich. Auf die einzelnen Gemeinden kommen Kosten von 15,95€ pro Buch zu (hierbei handelt es sich um eine Ausgabe speziell für die Kirchengemeinden). So können leicht mehrere tausend Euro zusammenkommen. In einigen Gemeinden haben sich bereits Spenderinnen und Spender gefunden, auch haben einige Gremien und Gruppen ihre Unterstützung zugesagt. Durch verschiedene Aktionen konnten in einigen Pfarreien bereits Mittel bereitgestellt werden. Hierfür sagen wir allen herzlichen Dank.
Für die Orgelbegleitung werden Orgelbücher benötigt, die für alle Gemeinden zusammen ebenfalls mehrere tausend Euro kosten. Diese werden aus Mitteln des Kirchengemeindeverbandes bezahlt und fallen so nicht zu Lasten der einzelnen Pfarrgemeinden.

Buchpatenschaften übernehmen…
Herzlich laden wir alle dazu ein, eine Buchpatenschaft zu übernehmen. Für 15,00€ können Sie Ihrer Kirche oder Kapelle ein Buch schenken. Ab sofort liegen in den Pfarrbüros Patenschaftslisten aus, in die Sie sich gerne eintragen können. Wenn Sie es möchten, wird Ihre Patenschaft auch veröffentlicht (wenn Sie dies nicht möchten, können Sie selbstverständlich anonym bleiben).

Das neue Gotteslob zu Hause…
Viele besitzen gerne ihre eigene Ausgabe des neuen Gotteslobs, zum privaten Beten und auch um es in den Gottesdienst mitzunehmen.
Da es nicht für alle möglich ist, sich auf einfachem Weg eines zu besorgen, bieten wir an, dies für Sie zu übernehmen. Sie können gerne bis zum 31.07.2014 in den Pfarrbüros eine Bestellung abgeben. Wir werden dann eine Sammelbestellung aufgeben. Die gelieferten Bücher können, nachdem sie eingetroffen sind, in den Büros abgeholt werden.
Bitte beachten: Die Bücher für Privatpersonen sind im Inhalt mit den Ausgaben für die Kirchen identisch, sehen aber anders aus.
Ihr Preis beträgt 19,95€.
Kai G. Quirin, Pfr.

Gottesdienstordnung der Pfarreiengemeinschaft

Samstag, 28. Juni 13. Sonntag im Jahreskreis

Kollekte für die Aufgaben des Papstes - Peterspfennig

Reinsfeld **17.30h Vorabendmesse** MD: (2)
3. Sterbeamt für Johann Zimmer / 3.Sterbeamt für Angela Hammel / 3. Sterbeamt für Juliane Eiden / 1. Jahrgedächtnis für Erich Schömer / 1. Jahrgedächtnis für Elisabeth Kappes-Fieseler / LuV der Familie Schömer-Olbrich / Helmut Stüber und Angehörige / Klaus Zimmer, Eltern und Geschwister

Schillingen **19.00h Vorabendmesse** MD: (2b+1a)
2. Sterbeamt für Maria Schuh / 2. Sterbeamt für Nikolaus Leineweber / 2.Sterbeamt für Franz-Josef Michels / Alban Karos und Adelheid Jacobsen / Gottfried und Therese Bohr / Johann Götten / Heinrich und Katharina Clemens / Alois Anell und verstorbene Geschwister / Engelbert Bohr / Cäcilia Becker geb. Lauer und Geschwister / Hermann und Maria Kopp / Willi Marx / Michel und Susanna Karos und Angehörige / Cäcilia Leineweber

Zerf **19.00h Vorabendmesse** MD: (1) L.: H. Anell K.: B. Groß
für Heinrich Steinbach und Loni Buchhold-Berger (bestellt vom Schuljahrgang 27/28) / Klara Moßmann und LuV Angehörige / Franz und Cäcilia Müller / für die armen Seelen als Dank

Sonntag, 29. Juni Hochfest der Apostelfürsten Petrus und Paulus

Kollekte für die Aufgaben des Papstes - Peterspfennig

Mandern **9.30h Hochamt** MD: (2) L.: M. Stüber
für Eheleute Franz und Anna Alten-Wagner / Peter und Susanna Biwer-Justinger / Matthias und Elisabeth Marx, Johann und Peter Alten / Josef und Johanna Schneider / Katharina Alten-Justinger / Susanne Marx-Becker / Alfred Wintrich

Hentern **9.30h Hochamt** MD: (3) L.: H. Wey K.: H. Hennen
für Veronika Ackermann (bestellt von der Frauengemeinschaft) / Karl und Maria Meier und Sohn Karl / LuV der Familie Nikolaus Hausen-Klein

Greimerath **11.00h Hochamt** MD: (1) L.: B. Staadt K.: Th. Schwickerath
3. Sterbeamt für Klara Maria Vieille / Eheleute Michael und Anna Müller und verstorbenen Sohn und Schwiegersohn / für Konrad Lehnert und Geschwister und Eltern der Familie Lehnert / LuV der Familie Brose / für die armen Seelen (H)

Kell am See **11.00h Wort-Gottes-Feier**

Reinsfeld **14.00h** **Wort-Gottes-Dienst**
anlässlich Jubiläum „*50 Jahre Kita Reinsfeld“*

Montag, 30. Juni

Schömerich **18.30h** **Festmesse anl. der Kirmes**
für Ignaz Rossler / LuV des leb. Rosenkranzes

Dienstag, 01. Juli

Reinsfeld **9.00h** **Messe**
für Peter Becker, Sohn Hans Peter und Angehörige / Eheleute Anni und Alois Rätz / Eheleute Maria und Andreas Becker-Welter

Zerf **17.00h** **Eucharistische Anbetung**

Zerf **18.00h** **Rosenkranz für alle Kranken**
Zerf **18.30h** **Messe** MD: (2)
für Adolf Glaub und LuV der Familie / Alois Scherer und LuV Angehörige

Mittwoch, 02. Juli Maria Heimsuchung, Fest

Waldweiler **18.00h** **Messe** MD: (2)
für Engelbert Zender / Alfred Koltes und Angehörige / Eheleute Adam und Suanne Zender und Angehörige / Eheleute Matthias und Katharina Stein und Sohn Hans-Peter / Familie Wagner-Hoffmann / Stiftsamt für Anna Genovefa und Kunigunde Welte

Kimmlerhof **19.00h** **Abendlob**

Donnerstag, 03. Juli Hl. Thomas, Apostel

Zerf **8.30h** **Morgenlob**

Hentern **9.15h** **Messe**

Freitag, 04. Juli Herz-Jesu-Freitag

Schillingen **9.00h** **Frauenmesse mit anschl. Frühstück**
für die Verstorbenen der Frauengemeinschaft Schillingen-Heddert / Alfons Schrodt / verstorbene Geschwister Werner / Eheleute Willi und Katharina Fisch und Sohn Klaus / Eheleute Adolf und Barbara Anell und verstorbene Angehörige / Eheleute Johann und Barbara Meyer-Alten / LuV des Rosenkranzvereins

Kell am See **18.00h Messe**
1. Jahrgedächtnis für Hedwig Waschbüsch / Maria u. Paul Lauer / Hermann und Hedwig Lauer und Enkel Michael

Samstag, 05. Juli 14. Sonntag im Jahreskreis

Mandern **17.30h Vorabendmesse** MD: (3) L.: B. Philippi
2. Sterbeamt für Margareta Flesch / Ludwig Michels / verstorbene Geschwister Susanne Stüber und Elisabeth Treitz / Josef und Maria Mencher-Kirst und verstorbene Eltern / Luzia und Gertrud Rauls / Eheleute Hildegard und Erich Blees-Wagner / Eheleute Johann und Anna Justinger-Lauer / Hans und Greta Körner und verstorbene Angehörige / Johann und Maria Balla, verstorbene Kinder und Schwiegerkinder und Enkel Heiko / LuV der Fam. Ludigs-Berens

Lampaden **17.30h Vorabendmesse** MD: (1) L.: U. Lambert K.: M. Marx
3. Sterbeamt für Josef Heinz / 1. Jahrgedächtnis für Anna Erzig / Gerhard Treinen / zur Mutter Gottes von der immerwährenden Hilfe in besonderem Anliegen

Zerf **19.00h Vorabendmesse** MD: (3) L.: U. Bier K.: E. Scholer
für Theo und Maria Kerp und verstorbene Brüder / Bruno Rohleder und LuV Angehörige

Sonntag, 06. Juli 14. Sonntag im Jahreskreis

Reinsfeld **9.30h Wort-Gottes-Feier**

Greimerath **9.30h Hochamt** MD: (2) L.: A. Michels K.: Th. Schwickerath
für Hans Schramm / Richard Frank / LuV des Seniorenkreises Greimerath

Waldweiler **11.00h Hochamt** MD: (1) L.: M. Ziegler
2. Sterbeamt für Alfons Wirtz / 1. Jahrgedächtnis für Hubert Rauls / 1. Jahrgedächtnis für Martin Zender / Aloys und Theresia Maßmann / Josefine Dewald und Angehörige / Oswald Stoffel und Angehörige / Eheleute Rauls-Harig und Angehörige / Mathilde Backes und Angehörige

Kell am See **11.00h Hochamt**
anschl. verkauft Kolping fair gehandelten Kaffee
Karl Jakobs u. Angehörige / Lebende und Verstorbene der Familien Thommes-Erschens / Hildegard Krames u. verstorbene Angehörige / Aloys u. Angela Lehnen u. Sohn Horst

Hentern **11.00h Wort-Gottes-Feier** MD.: (3a)

Schillingen **13.45h** **Rosenkranz für Maria Schuh**
bestellt vom Rosenkranzverein

Schillingen **14.30h** **Taufe der Kinder Matthis Kröther, Jakob Breit, Leon-Alexander Jungels und Anna Eichwald** MD: (1b)

Reinsfeld **18.00h** **Abendlob des Dekanates**

Montag, 07. Juli

Greimerath **18.30h** **Messe** MD.: (3)

Dienstag, 08. Juli

Oberzerf **18.00h** **Rosenkranz**
Oberzerf **18.30h** **Messe** MD: (5b)
1. Jahrgedächtnis für Heinz Schneider / LuV der Familie Mohsmann-Wallrich / Heinz Baldus, Luzia Breidenbach und August März / Albert und Maria Jäckels und Susanna Wollscheid / Alfred Huwer / zu Ehren der immerw. Hilfe / zu Ehren der sl. Sr. Blandine und des Erzengels Michael

Mittwoch, 09. Juli

Mandern **18.00h** **Messe** MD: (4)
für Nikolaus und Elisabeth Marx / Agnes Zender, Tochter Kornelia und Angehörige / Familie Marx-Becker und Angehörige / Eheleute Johann und Maria Philippi / Gretel Stüber und Sybilla Justinger (best. von A. O.) / Eheleute Emil und Marianne Schuh-Marx

Donnerstag, 10. Juli

Zerf **8.30h** **Morgenlob**

Lampaden **9.15h** **Messe**
für Dina und Michel Schreiner / Josef Wollscheid / LuV Mitglieder des Lebendigen Rosenkranzes

Reinsfeld **16.00h** **Messe im Seniorenzentrum**

Freitag, 11. Juli Hl. Benedikt von Nursia, Schutzpatron

Heddert **19.00h** **Messe**
für Peter und Margarete Joseph, Kinder, Enkel und Urenkel / Familie Ostermann-Weber / Eheleute Berens-Huwer und Angehörige / Marita Huwer / Johann und Johanna Anell und verstorbene Söhne

Samstag, 12. Juli 15. Sonntag im Jahreskreis

Kollekte für die Pfarrei

Schillingen **14.30h** **Trauung** MD: (2a)
von Julia Seimetz und Peter Scherf

Reinsfeld **17.30h** **Vorabendmesse** MD: (1)
1.Jahrgedächtnis für Josef Heinz / Adelheid Oberhausen / Eheleute Maria und Nikolaus Dietz / LuV des Schuljahrgangs 1932/33 /

Hentern **17.30h** **Vorabendmesse** MD.: (1) L.: N. Jost K.: A. Moßmann
für Günter Franzen / Martin und Ludwina Jäckels und Söhne Günter und Heinz / Stefan Koltes (10. Jahrestag) / Georg Stüber / Anni Koltes / LuV der Frauengemeinschaft Hentern / Nikolaus Kebig

Schillingen **19.00h** **Vorabendmesse** MD: (2a+b)
mit Einführung der neuen MessdienerInnen
2. Jahrgedächtnis für Walter Müller / Albert Koltes und Angehörige / Eheleute Eva und Matthias Grundhöfer / Ignaz Gehlen / Eheleute Loni und Herbert Metzech und Angehörige / Eheleute Michel und Susanna Karos und verstorbene Angehörige / Engelbert Mai und Angehörige / Eheleute Paul und Hedwig Backes /
Eheleute Alois und Anna Stüber und Angehörige

Sonntag, 13. Juli 15. Sonntag im Jahreskreis

Kollekte für die Pfarrei

Lampaden **9.30h** **Hochamt** MD: (2) L.: und K.: J. Kirchen
2. Sterbeamt für Emil Minn / für Maria und Jakob Huwer /
für Nikolaus und Maria Lorenz und verstorbene Angehörige /
für Eheleute Maria und Anton Wollscheid

Waldweiler **9.30h** **Hochamt** MD: (2) L.: B. Biwer
für Eheleute Alois und Barbara Hoffmann-Stein / Eheleute Benedikt und Adelheid Werhan / Josef Metzen / Hedwig und Helena Lang und Eltern / Katharina Rauber / Paul Neumann und Angehörige

Greimerath **11.00h** **Hochamt** MD.: (4) L.: H. Schmidt K.: Th. Schwickerath
3. Sterbeamt für Ursula Schuh / Bernhard Schuh (10. Todestag) / Margarethe Reuland und verstorbene Angehörige / verstorbene Maria und Nikolaus Schuh / Peter Backes und Schwiegersohn Helmut / zu Ehren der immerw. Hilfe (H) in besonderen Anliegen

Kell am See **11.00h** **Wort-Gottes-Feier**

Schillingen **14.30h** **Taufe des Kindes Toni Schmidt** (Gastpriester) MD: (2b)

Reinsfeld **14.30h** **Taufe der Kinder Jason und Dean Jager und Finn Marßen** MD: (2)

Mandern **18.00h** **Gang zur Schutzmantelkapelle**

Montag, 14. Juli

Kell am See **17.00h** **Abschlussgottesdienst Kita**

Baldringen **18.30h** **Messe**
für Katharina Benzmüller / Alfons Thinnes / Richard Alten und LuV Angehörige / Alois Justinger und LuV Angehörige / Familie Rossler-Ewerhardy / Heinrich Justinger / Rudolf Wyhnanek und LuV Angehörige / Veronika Ackermann / Heinz Rossler

Dienstag, 15. Juli

Reinsfeld **9.00h** **Messe**
für LuV der Familie Eiden-Scheitterer

Zerf **18.00h** **Rosenkranz für alle Kranken**
Zerf **18.30h** **Messe** MD: (4)

Mittwoch, 16. Juli

Waldweiler **18.00h** **Messe** MD: (1) L:: A. Beiling
für Eheleute Friedrich und Maria Spirk / Rudi Marx / Klaus Rauls / zu Ehren des hl. Josef (best. am 16.4.) / Stiftsamt für Katharina und Barbara Adams / Stiftsamt für Anna Görlich und Angehörige

Kimmlerhof **19.00h** **Abendlob**

Donnerstag, 17. Juli

Zerf **8.30h** **Morgenlob**

Hentern **9.15h** **Messe**
für LuV des leb. Rosenkranzes

Vierherrenborn **16.00h** **Messe** MD: (6)
3. Sterbeamt für Elisabeth Plitzko / Bernhard Sokolowski und LuV der Familie Sokolowski-Marx / Familie Wollscheid-Sokolowski

Freitag, 18. Juli

Kell am See **18.00h** **Messe**
für Eheleute Else und Johann Hornetz / Peter und Margarethe Lauer-Hans und Angehörige / Katharina Hans und Angehörige / Hedwig Waschbüsch und verstorbene Angehörige

Samstag, 19. Juli 16. Sonntag im Jahreskreis

Kollekte für die Pfarrei

Waldweiler **10.30h** **Dankamt zur Goldenen Hochzeit** MD: (2)
von Aloys und Klara Jacobs-Zender
mitgestaltet vom Kirchenchor
für LuV der Familie Jacobs-Zender

Hentern **14.00h** **Trauung** *(Gastpriester*) MD.: (2)
von Ramona Masselter und Manuel Ralf Aubart

Lampaden **14.30h** **Trauung** MD: (1)
von Sabrina Klas und Thorsten Kröpelin

Hentern **17.30h** **Vorabendmesse** MD: (3) L: A. Moßmann K.: H. Hennen
für Reinhold Biewer / Alois Justinger und LuV Angehörige / Nikolaus Kebig / Hermann Mohsmann

Schillingen **19.00h** **Vorabendmesse** MD: (1a+b)
3. Sterbeamt für Franz-Josef Michels / 3. Sterbeamt für Nikolaus Leinenweber / 1. Jahrgedächtnis für Anni Jost / Katharina Wirtz und Konrad Jost / Michael und Maria Kläser-Götten / Lorenz und Maria Jäger und Angehörige / Theresia Becker und Angehörige / Josef Micheln / Helmut Konz / Josef, Susanna und Regina Jost / Eheleute Herbert und Agnes Maßem und Sohn Richard und LuV Angehörige / Eheleute Reinhard und Cäcilia Joseph

Zerf **19.00** **Vorabendmesse**
MD.: (0) L.: K. Bierbrauer K.:.W. Maierhofer
für Heinrich Steinbach und Helmut Weyand

Sonntag, 20. Juli 16. Sonntag im Jahreskreis

Kollekte für die Pfarrei

Greimerath **9.30h** **Wort-Gottes-Feier** MD.: (3a)

Reinsfeld **9.30h** **Hochamt** MD: (1)
für Eheleute Katharina und Waldemar Schultheiß / Eheleute Amalia und Alexander Sautner / Eheleute Rosa und Jakob Minch / Eduard und Alexander Minch und Angehörige / Eheleute Johann Weber-Stüber und Söhne Klaus, Johannes und Walter / Eheleute Matthias Müller-Künzer und Angehörige

Mandern **11.00h Hochamt anl. des Priesterjubiläums von Stefan Trauten**
MD: (2+3) L.: A. Bohr
für Andrea Alten / Eheleute Franz und Anna Alten-Wagner und Angehörige / Katharina Dewald, Tochter Renate und Angehörige / Michael Hoffmann und Ulla Justinger / Nikolaus und Maria Treinen / Eheleute Peter und Gertrud Wagner-Winkel und Angehörige

Kell am See **11.00h Hochamt im Dumpert** *(bei gutem Wetter)*
Eheleute Peter u. Katharina Rausch und Tochter Maria / Manfred Röthig als 1. Jahrgedächtnis / Lebende u. Verstorbene der Familie Zengerle-Hennen

Montag, 21. Juli

Greimerath **18.30h Messe** MD.: (1)

Dienstag, 22. Juli Hl. Maria Magdalena

Greimerath **10.00h Abschlussgottesdienst von Grundschule und Kita**

Oberzerf **18.00h Rosenkranz**
Oberzerf **18.30h Messe** MD: (5a)

Mittwoch, 23. Juli Hl. Birgitta von Schweden

Reinsfeld **10.00h Abschlussgottesdienst der Kita**

Mandern **18.00h Messe** MD: (4)
für Thekla Willems, Eltern und Geschwister / Gregor Endres, Kinder und Schwiegertochter / Berta Alten und Angehörige / Josef und Gertrud Rauls-Scherer und verstorbene Eltern / Eheleute Susanne und Josef Marx Becker / LuV der Familie Steuer-Hoff

Donnerstag, 24. Juli

Zerf **8.30h Morgenlob**

Lampaden **9.15h Messe**
für Jakob Hennen und LuV Angehörige / Magdalena Justinger und Angehörige / Benedikt Barbian

Paschel **18.30h Messe**
für Alois Schuster und LuV Angehörige / LuV der Familie Kebig-Wichmann

Freitag, 25. Juli

Reinsfeld **8.30h** **Abschlussgottesdienst der Grundschule Reinsfeld**

Schillingen **9.00h** **Abschlussgottesdienst der Grundschule Schillingen**

Mandern **10.00h** **Abschlussgottesdienst der Grundschule Mandern**

Zerf **10.30h** **Abschlussgottesdienst der Grundschule Zerf**

Schillingen **19.00h** **Messe** MD: (2a)
für Gerhard Bohr und Arno Jost / Änni und Gerhard Steinbach / Eheleute Nikolaus und Maria Jungblut und Angehörige / Eheleute Peter und Maria Bohr, Kinder und Schwiegerkinder / Eheleute Josef und Katharina Willems und verstorbene Angehörige / zur lieben Gottesmutter und zum hl. Antonius / Franz-Josef Gubernator / Int. vom 16. 05. Frieda Joseph / Alfons Schrodt / Mathilde Werhan / Paul und Hildegard Mai und Sohn Engelbert / Familie Marx-Kirst / LuV des Rosenkranzverein / Stiftsamt für Eheleute Michel und Susanne Karos / Stiftsamt für Eheleute Nikolaus und Angelika Poth-Bohr

Samstag, 26. Juli 17. Sonntag im Jahreskreis

Schillingen **10.30h** **Dankamt zur Goldenen Hochzeit** MD: (2b)
von Leo und Maria Kettern-Rausch

Vierherrenborn **15.30h** **Trauung** MD.: (6)
von Karin Rommelfanger und Jeremy O`Ryan Midgett

Lampaden **17.30h** **Vorabendmesse** MD: (2) L.: und K.: N. Willems
für Alexander Hermesdorf / Oswald Hermesdorf / Walter Klas

Hentern **19.00h** **Vorabendmesse** MD.: (1) L.: H. Wey K.: A. Moßmann
für Helena Kopp / LuV der Frauengemeinschaft Hentern

Kell am See **19.00h** **Vorabendmesse**
gefallene Brüder Matthias, Peter und Willi Endres

Sonntag, 27. Juli	17. Sonntag im Jahreskreis

Reinsfeld **9.30h** **Wort-Gottes-Feier**

Mandern **9.30h** **Festhochamt anl. Ewig Gebet** MD: (1) L.: M. Stüber
mitgestaltet vom Kirchenchor
für Katharina und Bernhard Rauber / Elfriede und Alfons Scherer / Familie Wagner-Pütz / Familie Alten-Scherer / LuV der Familie Alten-Wagner / Nikolaus Marx / Katharina und Michael Wagner und Angehörige / Mathilde Grundhöfer und Angehörige
anschl. Männerbetstunde
14.00 Uhr Kinderbetstunde
15.00 Uhr Frauenbetstunde
16.00 Uhr Betstunde für die Verstorbenen
17.00 Uhr Feierliche Abschlußvesper MD: (1)
mit TeDeum und sakramentalem Segen

Greimerath **11.00h** **Hochamt** MD.:(2) L.: B. Staadt K.: Th. Schwickerath
für ++ Johann und Elisabeth Schuhmacher und Tochter Elisabeth Fischer

Waldweiler **11.00h** **Hochamt** MD: (1) L.: A. Beiling
1. Jahrgedächtnis für Lothar Becker / 2. Jahrgedächtnis für Susanna Marx-Blees / Helene Weber und Alwine Molter / LuV der Familie Zender-Schneider / Eheleute Josef und Gisela Gouverneur / Karl Franzen / Stiftsamt für Eheleute Alois und Hedwig Bonert

Zerf **14.30h** **Taufe der Kinder Jamie-Ann Habscheid, Inga Katharina Berntsen, Julian Hoff und Dante Cicotti** MD.: (1)

Mitteilungen Greimerath

Seniorenkreis Greimerath

Seit 10 Jahren besteht nun unser Seniorenkreis, dieses feiern wir mit einem Grillfest. Wir treffen uns am 09. Juli um 15.00 Uhr im Pfarrsaal. Herzliche Einladung an alle.

Mitteilungen Hentern

Senioren-Treff in Hentern

Jeweils am letzten Mittwoch eines Monats findet im Feuerwehrhaus Hentern von 15.00 Uhr bis 17.00 Uhr der Senioren-Treff statt. Nächster Termin ist der 30. Juli. Ein Fahrdienst ist eingerichtet. Wer ihn in Anspruch nehmen will, melde sich bitte bei Doris Dietzen Tel. 1248 oder Ingrid Schreiner Tel. 991697.

Mitteilungen Kell am See

Hochamt im Dumpert am 20. Juli 2014

Sofern das Wetter es erlaubt, wird am Sonntag, den 20.07.2014,
das Hochamt um 11.00 Uhr im Dumpert stattfinden.
Bitte um Vormerkung.

Rosenkranzgebet im Seniorenzentrum

Jeden Montag um 16.00 Uhr

Chor-Proben

Kirchenchor : Dienstags um 20.00 Uhr in der Aula

Kolpingsfamilie Kell am See verkauft fair gehandelten Kaffee

Nach dem Hochamt am 06.Juli wird guter Kaffee zu einem etwas höheren Preis angeboten, der Mehrerlös wird den Erzeugern direkt zugute kommen.

Mitteilungen Lampaden

Marechi-Club Lampaden

Unser nächstes Treffen ist am Mittwoch, den 23.07.2014 um 15.00 Uhr. Die Teilnahme ist offen für alle Mitbürger ab 65 Jahren.
Herzliche Einladung. K. und M. Lorenz

Bücherei Lampaden

Die Bücherei Lampaden (im Bürgerhaus Lampaden) mit Bestellservice für „Eine Welt Produkte“ ist geöffnet: Donnerstags von 17.30-18.30 Uhr und am Wochenende nach dem Gottesdienst.

Mitteilungen Mandern-Waldweiler

Großes Grillfest in Mandern

Am 20. Juli laden die kirchlichen Gremien und Gruppen der Pfarrgemeinde St. Wendalinus Mandern sehr herzlich zum Grillfest ins Pfarr- und Jugendheim ein.
Beginn ist um 11.00 Uhr mit einem Festgottesdienst anlässlich des silbernen Priesterjubiläums von Stefan Trauten, das der Kirchenchor Mandern/Waldweiler mitgestaltet.
Anschließend erwarteten die Besucherinnen und Besucher ein reichhaltiges Mittagessen vom Grill:
Schwenkbraten mit Pommes frites oder Kartoffelbällchen und gem. Salat
Bratwurst, Currywurst, Schwenkbraten mit Pommes frites oder Brot
Zur besseren Planung bitten wir um Vorbestellung des Mittagessens bei Luzia Gubernator (06589/ 919597) oder Theresia Alten (06589/ 7567).

Am Nachmittag werden Kaffee und Kuchen angeboten.

Die Gäste erwartet ein buntes Unterhaltungsprogramm mit:

- Musikverein Mandern
- Kinder des Kindergarten Mandern/ Waldweiler
- Pastor Kai G. Quirin
- Bib-Fit Aktion
- Bücherflohmarkt der KÖB Mandern

Herzlich bitten wir um Kuchenspenden, die sie bei Luzia Gubernator oder Theresia Alten (s.o.) gerne anmelden können.

Der Erlös kommt dem Pfarr- und Jugendheim zu Gute.

Auf Ihr kommen freuen sich alle Gremien und Gruppen der Pfarrgemeinde St. Wendalinus Mandern.

Katholische öffentliche Bücherei Waldweiler

Liebe Leser und Leserinnen, wir in der letzten Zeit über 100 neue Bücher gekauft
Kinder und Jugendbücher, Romane, Krimi's, Thriller: bestimmt ist für viele etwas dabei.
In den Sommerferien haben wir 4 Wochen geschlossen: vom 08.08. – 29.08 2014
Ab dem 05.09.2014 sind wir wieder für Sie da.
Unsere Öffnungszeiten: Freitags von 17.30Uhr – 19.00Uhr

Pfarrbücherei Mandern

Öffnungszeiten: Montags 17.30 -19.00 Uhr

Liebe „Senioritas", liebe „Seniores",

zu einer sommerlichen Grillparty möchten wir Euch ganz herzlich am Mittwoch, 23. Juli 2014, zur Schieferberghütte einladen. Wir treffen uns um 15.00 Uhr, bei hoffentlich herrlichem Wetter, um gemeinsam mit Euch einen schönen Nachmittag zu verbringen. Wer abgeholt werden will, melde sich bitte bei Uschi (Tel. 7824) oder bei Friedchen (Tel. 7629). Euer Seniorenteam

Mitteilungen Reinsfeld

Erntedank 2014

Auch in diesem Jahr wird die Erntedankausstellung im Oktober stattfinden. Wer an der Mittarbeit interessiert ist, und Spaß hat mit zu-wirken, auch bei der Aufsicht in der Kirche, melde sich bitte im Pfarrbüro. Nähere Infos werden noch bekannt gegeben. Beginn usw. Erntedankkreis der Frauengemeinschaft

Kirchenchorprobe:	donnerstags	20.00 Uhr im Pfarrhaus
Kinderkantorei	freitags	16.00 Uhr im Pfarrhaus
Jugendkantorei	donnerstags	17.30 Uhr im Pfarrhaus

Mitteilungen Schillingen-Heddert

Kath. Frauen St. Elisabeth Schillingen/Heddert

Zum 01. Feb. 2014 wird europaweit SEPA (Single Euro Payment Area) eingeführt. Künftig werden Kontonummer und Bankleitzahl durch IBAN und BIC ersetzt. *Der KCC gibt hiermit die Umdeutung der bestehenden Einzugsermächtigungen bekannt. Die Umdeutung ist eine rechtlich verpflichtende Mitteilung für bestehende Einzugsermächtigungen*

Die Gläubiger-Indentifikationsnummer lautet DE 74EBL00000052472

Für die bereits von unseren Mitgliedern erteilten Einzugsermächtigungen ändert sich nichts, sie behalten weiterhin ihre Gültigkeit.

Im Monat Juni wurden die Beiträge für das Jahr 2014 eingezogen.

Fatimagänge

Die Männer gehen am Sonntag, den 13.07.2014 um 7.00 Uhr zur Fatima-Kapelle.

Die Frauen gehen am Sonntag, den 06.07.2014 um 7.00 Uhr zur Fatima-Kapelle.

Seniorentreffen

Das Seniorentreffen ist jeweils am 2. Dienstag im Monat um 14.30 Uhr im Pfarrheim

Kirchenchor Schillingen

Die Proben finden zunächst wieder im Pfarrheim Schillingen: Donnerstags um 20.00Uhr statt. Neue Sängerinnen und Sänger sind jederzeit herzlich willkommen.

Handarbeits-und Strickkreis

Der Handarbeits- und Strickkreis trifft sich vierzehntägig montags um 19.30 Uhr.

Kinder- und Jugend

Kindertreff: 1. - 4. Schuljahr: donnerstags von 16.30-18.00 Uhr

Kindertreff: von 10 – 12 Jahren finden zurzeit nicht statt

Offener Jugendtreff: Öffnungszeiten werden im nächsten Pfarrbrief gemeldet, sowie auch im Hochwaldboten Jugendraum - Pfarrheim Schillingen

KEB – Schillingen/Heddert

- Yoga-laufender Kurs I: jeden Donnerstag, 18.00 – 19:30 Uhr
- Yoga-laufender Kurs II: jeden Mittwoch, 19:00 Uhr – 20:45 Uhr

Bücherei
Bücherei jeden Montag von 17.30 -19.00 Uhr geöffnet im Pfarrheim (Eingang Hochwaldstraße). Wir freuen uns auf Ihr Kommen! Ehrenamtliche Helfer/Mitarbeiter sind jederzeit herzlich willkommen! *Bücherei-Team*

Mitteilungen Zerf

Seniorenkreis Aktiv
Herzliche Einladung an alle interessierten Frauen und Männer zum nächsten gemütlichen Nachmittag im Seniorenkreis:
Mittwoch, 02.07. von 14:00 bis 17:00 im Pfarrheim.

Bücherei Zerf
Unsere Öffnungszeiten:
Dienstags von 15.30 Uhr - 17.00 Uhr und nach dem Hochamt an Sonntagen mit Messe in Zerf. Sie können Ihre Bücher auch telefonisch verlängern lassen. Tel. 06587/9929829, (außerhalb der Öffnungszeiten Anrufbeantworter). Wir freuen uns auf Ihr Kommen. Ihr Büchereiteam

Pfarrheim Zerf
Das Pfarrheim Zerf kann für private Feiern gemietet werden. Die Miete beträgt incl. aller Nebenkosten 100,- €. Für Anfragen bitte im Pfarrbüro melden. (Tel. 239)

Ablegen von Statuen und Andachtsgegenständen im Markusbildchen
Freundlich bitten wir darum auf das Ablegen und Abstellen von Statuen, Andachtsgegenständen u. ä. aus Privatbesitz am Markusbildchen zu verzichten. Sollten Sie solche Gegenstände haben und möchten diese abgeben, können Sie sich gerne mit dem Pfarrbüro in Verbindung setzen.

Frauengemeinschaft Zerf
- *Abendwanderung*

Unsere diesjährige Abendwanderung findet am 23. Juli statt. Wir starten ab der Pfarrkirche Zerf um 17.30 Uhr. Zwecks Fahrgemeinschaft meldet euch bitte bei Lieschen Tel. 06587 461

- *Vorstandssitzung*

Die nächste Vorstandssitzung ist am 3. Juli um 17.00 Uhr im Pfarrheim. Bitte um vollzähliges Erscheinen

Nachrichten für die gesamte Pfarreiengemeinschaft

Abendlob in der Kimmlerhofkapelle
Ab Mai finden wieder im 14-tätgigen Rhythmus mittwochs von 19-19.30 Uhr Abendlobe in der Kimmlerhofkapelle (zwischen Hentern und Lampaden) statt. Als thematischer Impuls dient jeweils ein Lied, das in Bezug gesetzt wird zum Leben, zur eigenen Spiritualität. Pastorale Begleitung: Detlef Willems, Dekanatsreferent.
Termine: 2. und 16. Juli.

Abendlob des Dekanates
Am Sonntag, den 06.07. findet um 18.00 Uhr in Reinsfeld das nächste Abendlob statt mit dem Kirchenchor Thomm. Leitung : Markus Adams.

Bibelgespräch
Am 03.07. findet das Bibelgespräch um 18.00 Uhr in Reinsfeld statt unter der Leitung von Gudrun Jocher .

Herzliche Einladung zur Klausenwallfahrt

Vorankündigung:

In diesem Jahr findet auch wieder eine Klausenwallfahrt unserer Pfarreiengemeinschaft statt:

am Sonntag, den 07. September

Wir wollen uns mit allen Gemeinden unserer Einheit gemeinsam auf den Weg machen. Die Heilige Messe in Klausen feiern wir um 16.00 Uhr.

Herausgeber und Kontaktadressen

Pfarrbüro Schillingen
St.-Albanusstr. 4, 54429 Schillingen
Tel.: 06589-581 Fax: 06589-95162
eMail: pg-schillingen@t-online.de
geöffnet:
dienstags und donnerstags 14-17 Uhr
Pfarrsekretärin: Helga Scheuer

Pfarrbüro Reinsfeld
Dörnerstraße 9, 54421 Reinsfeld
Tel.: 06503-3055 Fax: 06503-952850
eMail: pfarramtreinsfeld@yahoo.de
geöffnet:
mittwochs u. freitags 15-18 Uhr
Pfarrsekretärin: Margarethe Eiden

Pfarrbüro Kell am See
Am Herrenmarkt 1, 54427 Kell am See
Tel.: 06589-339
geöffnet: mittwochs 15-17 Uhr
Pfarrsekretär: Karl-Josef Endres

Homepage der Pfarreiengemeinschaft
www.pg-schillingen.de

Pfarrbüro Zerf
Kirchplatz 1, 54314 Zerf
Tel.: 06587-239 Fax: 06587-991369
eMail: andrea.engelhardt@bistum-trier.de
geöffnet:
montags von 9-12 Uhr und 14-16 Uhr;
mittwochs von 14-16 Uhr und
freitags von 9-12 Uhr
Pfarrsekretärin: Andrea Engelhardt

Seelsorger:

Kai-Georg Quirin, *Pfarrer*
Pfarrbüro Schillingen, Tel.: 06589-581
eMail: kgquirin@aol.com

Jutta Trierweiler, *Gemeindeassistentin*
Pfarrbüro Zerf, Tel.: 06587-991370
eMail: jutta.trierweiler@bgv-trier.de

Der nächste Pfarrbrief gilt vom 26. Juli bis 24. August 2014
Redaktionsschluss ist am **Mittwoch, 9. Juli 11.00 Uhr**

Kinderseite

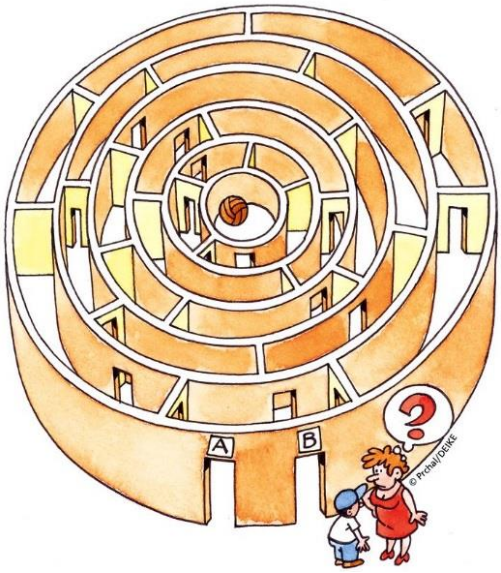

Auf welchem Weg gelangt Oscar zum Ball? Durch Tor A nach links oder durch Tor B nach rechts?

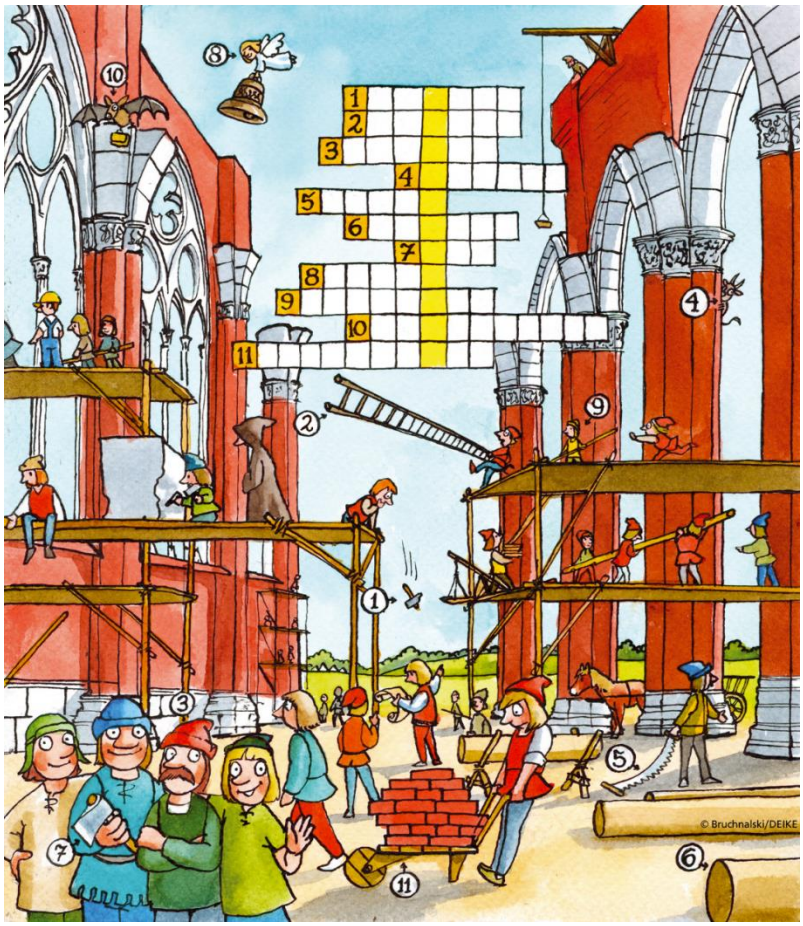

Wo sind die Fehler

Großes Grillfest

in Mandern

So. 20. Juli 2014
Pfarr-und Jugendheim

11.00 Uhr	**Festhochamt in der Pfarrkirche** anlässlich des silbernen Priesterjubiläums von Stefan Trauten
12.00 Uhr	**Mittagessen vom Grill** mit Beilagen
nachmittags	**Kaffee und Kuchen**
15.00 Uhr	**Bib-Fit-Aktion der KÖB**

buntes Unterhaltungsprogramm für Groß und Klein

Nähere Informationen (Vorbestellungen, Programm u.ä.) finden sie im Pfarrbrief auf Seite 14!!

Es laden ein:
alle Gremien und Gruppen der Pfarrei St. Wendalinus

Der Erlös ist für das Pfarr- und Jugendheim bestimmt.